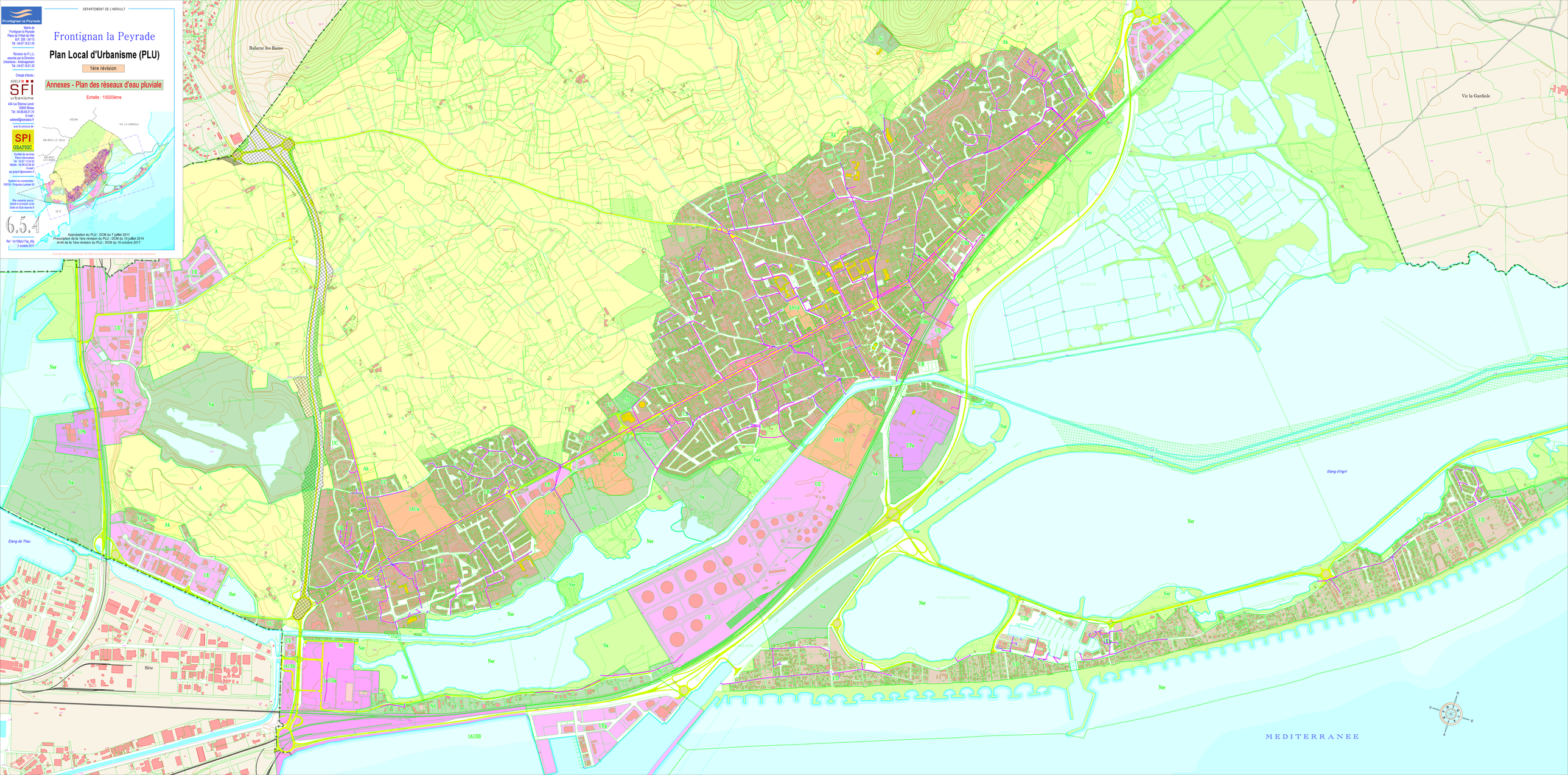
DEPARTEMENT DE L'HERAULT
Frontignan la Peyrade
Plan Local d'Urbanisme (PLU)
1ère révision
Annexes - Plan des réseaux d'eau pluviale
Echelle : 1/5000ème
Mairie de Frontignan la Peyrade
Place de l'Hôtel de Ville
B.P. 339 - 34110
Tél : 04.67.18.51.00
Revision du P.L.U. assurée par la Direction Urbanisme - Aménagement
Tél : 04.67.18.51.35
Chargé d'étude :
ADELIE
SFI urbanisme
434 rue Etienne Lenoir
30900 Nîmes
Tél : 04.66.64.01.74
E-mail :
adelie5@wanadoo.fr
avec le concours de :
SPI GRAPHIC
Société de services
30900 Nîmes
Tél : 04.67.13.94.63
Mobile : 06.99.44.58.30
E-mail :
spi-graphic@wanadoo.fr
Système de coordonnées :
RGF93 - Projection Lambert 93
Plan cadastral source :
DGFIP © 01/04/2012
Droits de l'Etat réservés ®
6.5.4
Ref : fm10ffpl/1Tfeg_dfp
2 octobre 2015
Approbation du PLU : DCM du 7 juillet 2011
Prescription de la 1ère révision du PLU : DCM du 10 juillet 2014
Arrêt de la 1ère révision du PLU : DCM du 10 octobre 2017
Balaruc les Bains
Vic la Gardiole
Sète
Etang de Thau
Etang d'Ingril
MEDITERRANEE
UB
UC
UD
UEa
UEb
UFb
IAUa
IAUb
IAUEa
IAUEb
IAUEb
ZAUa
ZAUd
Na
Nb
Nc
Nd
Ner
A
Ab
Ni