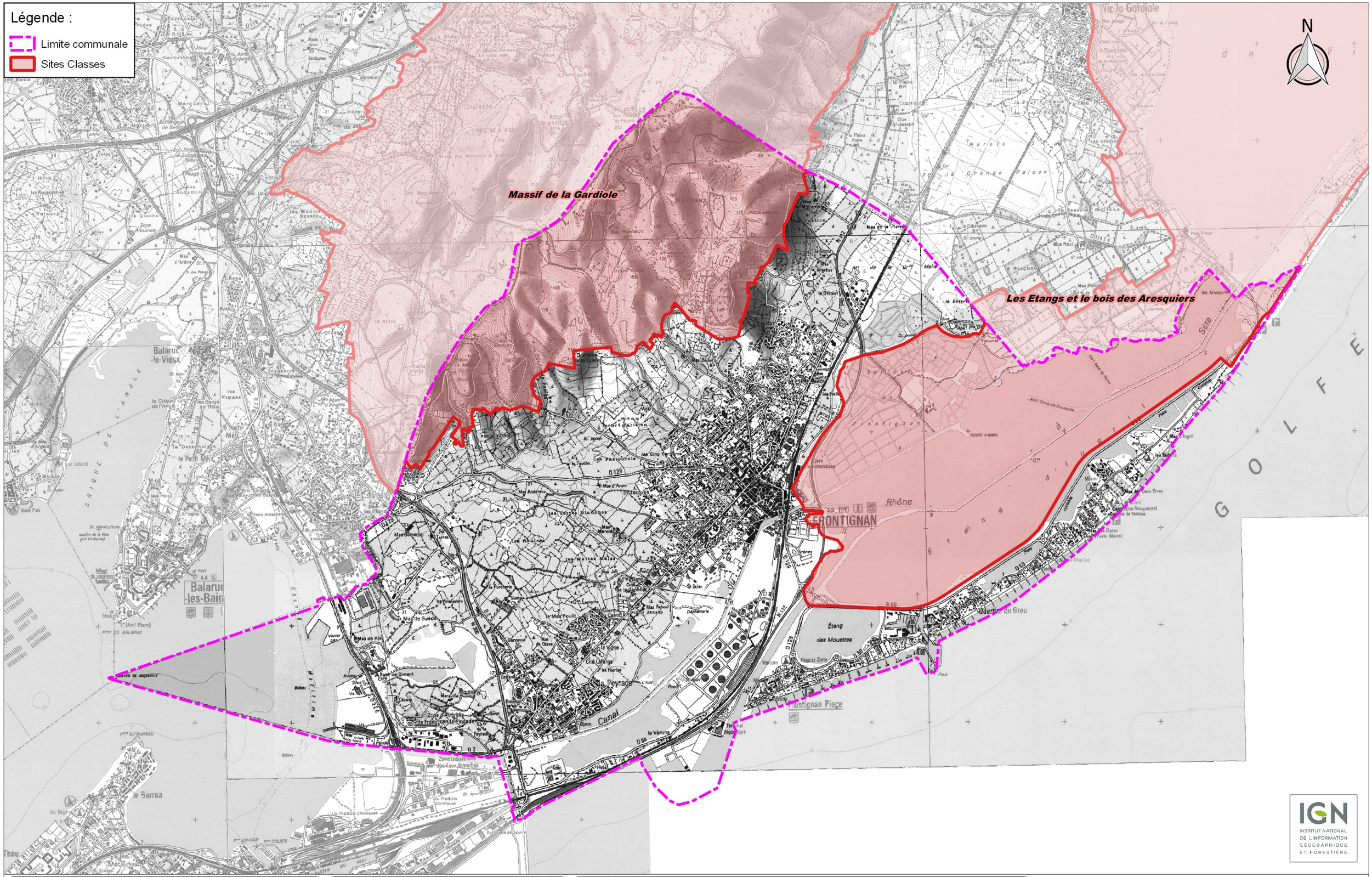

ENTECH Ingénieurs Conseils
Parc Scientifique et Environnemental
BP 118 - 34140 Mèze - France
e.mail : entech@entech.fr
Tél. : 33 (0)4 67 46 64 65
Fax : 33 (0)4 67 46 60 40

Sète Agglopôle méditerranée
ARCHIPEL DE THAU

Département de l'Hérault

Sète Agglopôle Méditerranée

Zonage d'assainissement - Commune de Frontignan

Sites Classés

Chef de projet : Rachid OULADMIMOUN
Ingénieur chargé d'affaire: Frédéric DURAND
Dessinateur : Romain ALBARET

ZA	A	Plan N° 05d	Format	A3
Septembre 2017			N° affaire	-
			échelle 1/35 000	